

ORBIS AddOns

Das PLUS für ORBIS



Erweitern Sie den Funktionsumfang von ORBIS mit den AddOns von Agfa HealthCare. Diese kompakten Lösungen stellen innerhalb von ORBIS neue Funktionen zur Verfügung.

Die AddOns sind so flexibel wie Ihr Bedarf. Formular- und reportbasiert, werden AddOns mit dem ORBIS Composer oder dem Medizinischen Abfragegenerator erstellt. Die meisten der AddOns haben sich aus dem Bedarf einzelner Kliniken ergeben und können nun von allen Kunden erworben werden.

AddOns administrativ



Ambulante Kurzdokumentation

Ambulante Dokumentation ähnlich schnell und komfortabel, wie in einer Arztpraxissoftware. Zeilenbasierte Erfassung und Darstellung der Dokumentation, größtenteils tastaturbasiert. Fallübergreifende Sicht auf relevante ambulante Dokumente. Schnelle Erstellung eines Kurzarztbriefs.



Ambulante Budgetkontrolle

Verbessertes Controlling und mehr Informationen für Ihre Krankenhausambulanzen. Dieses AddOn ermöglicht Ihnen die volle Kontrolle über Ihre erbrachten Leistungen und Verordnungskosten.



Kalender-Ausfall-Kommunikation **NEU**

Auf Basis eines Chronodienstes werden sämtliche Termine eines Kalenders mit definierten Zusatzinformationen in PDF-Dateien „lokal“ gespeichert. Somit ist u.U. ein terminbasiertes Arbeiten auch im Falle eines Systemausfalls möglich.



Belegungsliste

Wo stehen geeignete Zimmer bzw. Betten auf den Stationen zur Verfügung? Sehen Sie per Mausklick den aktuellen Belegungsplan und weiterführende Informationen zur Auslastung der Stationen.



Kostenvoranschlag

Schnelle Rechnungserstellung mit Eigenanteilberechnung. Sie wählen im Formular Ihre zum Patienten geplanten Leistungen aus. Das AddOn generiert daraus die zu erwartenden Kosten für Ihren Patienten.



MDK-Historie

Strittige MDK-Fälle bearbeiten und nachverfolgen. Durch Funktionen wie Fristenhinterlegung und Stauseingabe erhalten Sie stets den aktuellen Stand zu offenen Fällen.



Mehrfachpersonensuche

Dieses AddOn hilft bei der Ermittlung der Personen, die fehlerhaft mehrfach im System geführt werden. Der Suchende kann über Parameter individuell bestimmen, welche Felder dabei übereinstimmen müssen.



Rechnung für Ergotherapie, für Logopädie und Physiotherapie

Ermöglichen jeweils eine schnelle Rechnungs- bzw. Quittungserstellung für die gesetzlichen Eigenanteile in den genannten Therapiebereichen. Nach der Erfassung der verordneten Leistungen wird der Beleg sofort druckfertig erstellt.



Securitykonzeptmonitor

Mit dem AddOn Securitykonzeptmonitor können die Profil- und Prozessrollen des Agfa-Securitykonzepts oder eines individuellen Rollenkonzepts verwaltet, dokumentiert und kontrolliert werden.



Termin-Hausleistungskopplung

Terminbestätigung mit Hausleistungserfassung. Speichern Sie Hausleistungen mit der Terminbestätigung in Ihrer ORBIS Terminliste.



Nachrichtenservice Terminverwaltung ^{NEU}

Informieren Sie Ihre Patienten über Termine, Terminänderungen und -ausfälle via SMS oder Mail. Bereits durch die Erinnerung von Patienten an Termine in Ihrem Krankenhaus, können Ausfälle von aufwändigen und damit kostenintensiven Untersuchungen reduziert werden.

AddOns Fachabteilungen



MTS Notaufnahme/ESI Notaufnahme ^{NEU}

Triagierung von Notfallpatienten nach dem MTS- oder ESI-System. In ORBIS wird die Dringlichkeitseinstufung durch Auswahl eines Präsentationsdiagramms und entsprechenden Indikatoren in Drop-Down-Listen dokumentiert.



Geriatrie

Das AddOn verbindet die Vorzüge einer integrierten Fachabteilungslösung für die Geriatrie mit der Dokumentation der geriatrischen Komplexbehandlung. Neben einer standardisierten geriatrischen Anamnese stehen eine Vielzahl geriatrischer Assessments zur Verfügung. Dies ermöglicht die Behandlungsplanung vorzunehmen und in Teambesprechungen den Verlauf zu dokumentieren.

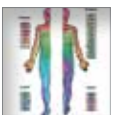

Rheumatologie

Bei diesem AddOn handelt es sich um ein rheumatologisches Fachabteilungssystem. Ein sehr umfangreiches Anamneseformular ermöglicht die Erzeugung von Zusammenfassungen für den rheumatologischen Arztbrief. Im Standard wird eine Vielzahl von Bedunddokumenten (BASDAI, Bauchorgane, Dermatome, ...) zur Verfügung gestellt. Der rheumatologische Arztbrief wird aus den erfassten Anamnese- und Befunddaten erstellt.



Neurologie

Das AddOn unterstützt Sie mit einer Vielzahl von speziell für die Neurologie relevanten Formularen bei der Dokumentation der Untersuchungsergebnisse.



Orthopädie

Das Fachabteilungssystem Orthopädie ermöglicht die fachspezifische Dokumentation einer orthopädischen Anamnese, als auch der Befunde von LWS und Knie.



Pädiatrische Dokumentation

Erfassung, Dokumentation und Perzentilendarstellung der Messwerte Länge, Gewicht, Kopfumfang eines Kindes. Der BMI wird berechnet. Möglichkeiten der Alterskorrektur via Gestations- und Knochenalter.



Sozialdienstokumentation

Mit diesem AddOn werden die wichtigsten Informationen speziell für den Sozialdienst in elektronischer Form dokumentiert. Alle Vorgänge zum Patienten werden direkt in ORBIS erfasst.



Diabetische Fußambulanz

Dieses AddOn unterstützt die Dokumentation in einer diabetischen Fußambulanz bezüglich des diabetischen Fußbefunds, der Bilddokumentation, des diabetischen Arztbriefs und des Fußdokumentationsbogens der AG Fuß.



Terminerzeugung Aufnahme

Das Produkt schlägt, nach der administrativen Aufnahme eines Patienten, die Anlage eines Termines in einem vordefinierten Kalender vor. Eine Termerkategorie kann wahlweise mit vorgeschlagen werden.

AddOns Medizinische Dokumentation



AddOns Medizinische Dokumentation Blutproduktedokumentation

Dokumentation Ihrer Blutproduktegaben zum Patienten. Durch den Abgleich der bereitgestellten und verabreichten Blutproduktmengen, sowie der Dokumentation der Chargennummern können Sie eine höhere Qualitäts- und Patientensicherheit erzielen.



Befundübernahme in Arztbriefe/SSST Befundpräsentation

Übernehmen Sie alle wichtigen Zusammenfassungen aus den ORBIS-Modulen (RIS, RAPL, LSTM, ENDO, SONO, HKAP) mit nur wenigen Mausklicks in den Arztbrief. Zusätzlich werden mit dem AddOn SSST Befundpräsentation bestimmte SSST Befunde zusätzlich zur Übernahme angeboten.



DRG-Ampel

Die DRG-Ampel unterstützt Sie durch die übersichtliche Darstellung der jeweiligen Verweildauern der Patienten bei der Einhaltung der Kostenkalkulationen Ihres Hauses und trägt zur maßgeblichen Qualitätssteigerung durch schnellere Zugriffe auf Detailinformationen zum Patienten bei.



Studiendokumentation **NEU**

Dokumentationsmöglichkeit von Studien und Studienansprechpartnern. Definierte Untersuchungsschritte können formularbasiert dokumentiert werden. Zu jedem Untersuchungsschritt können kundenindividuelle Informationen erfasst werden. Es findet keine Abrechnungsunterstützung statt.



Neurologisch-Neurochirurgische Komplexbehandlung

Unterstützt bei Kontrolle und Dokumentation der Therapieminuten zur Ermittlung des Komplexcodes. Eine Prüf- und Arbeitsliste unterstützt bei der Vollständigkeit der Dokumentation und ermöglicht somit evtl. eine Reduktion der MDK-Regresse.



Ernährungszustand **NEU**

Mangelernährungszustände können unter Verwendung des Nutritional-Risk-Assessments dokumentiert werden. Weiterhin wird der Auftrag für die Ernährungsberatung über LSTM unterstützt. Inkl. MNA-Long Form (MNA® -LF)



Geburtendokumentation

Wir generieren aus Ihren im QS Bogen 16/ 1 für die Geburtshilfe eingegebenen Daten ein Geburtsprotokoll, einen Brief und Etiketten für den Mutter-Kind-Pass.



Blutzuckerliste

Dieses AddOn stellt die Blutzuckertagesprofile aller Patienten einer Station dar. Vortageswerte können angezeigt werden.



Hämofiltration

Hinterlegung der im Haus genutzten Hämofiltrationsarten. Optional ist es hierbei möglich, die anfallenden Hausleistungen zu hinterlegen. Auswahl der Hämofiltrationsart und Dokumentation.



Impfdokumentation

Dokumentation und Planung von Impfungen Ihrer Patienten. Dabei können Sie über das Dokumentationsformular die am Patienten vorgenommenen Impfungen dokumentieren. Bei Bedarf können Sie die Dokumentation über freiparametrierbare Subformulare eigenständig erweitern.

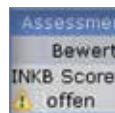

Intensivmedizinische Komplexbehandlung im Kindesalter

Ermöglicht die Dokumentation der intensivmedizinischen Komplexcodes pädiatrischer Intensivpatienten. Anhand der täglich dokumentierten Aufwandspunkte wird automatisch der entsprechende Prozedurencode aus dem Bereich 8-98d.0 bis 8-98d.r abgeleitet.

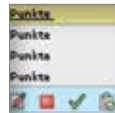

National Institute of Health Stroke Scale

NIHSS (National Institute of Health Stroke Scale) Dokumentation. Das AddOn unterstützt Sie dabei keine Punkte zu vergessen. Sie gelangen schnell aus der aktuellen zur vorhergehenden Dokumentation oder weiter. In der Patientenakte befinden sich die Skalen und der Verlauf kann übersichtlich in der Fieberkurve dargestellt werden.



Multimodale Schmerzdokumentation

Mit diesem AddOn lassen sich neben durchgeführten Standardassessments und der berufsgruppenbezogenen Verlaufsdokumentation auch die Teambesprechungen, Protokolle und Symptombeschreibungen vornehmen.



Kurvendarstellung Laborwerte

Das Produkt ermöglicht die Darstellung des LAWP-Befundes in einer grafischen Sichtweise. Kundenindividuell können Laborbefunde in Profilen gruppiert und präsentiert werden. Der präsentierte Zeitraum kann über Filter vom Anwender gewählt werden.

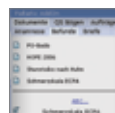

Palliativmedizinische Dokumentation

Das Produkt ermöglicht eine kontinuierliche Erfassung erbrachter Leistungen zum Patienten. Die Durchführung von Assessments und Teambesprechungen wird dokumentiert und mündet in der möglichen Generierung des palliativmedizinischen Komplexcodes.



Gutachten Rentenversicherung

Das AddOn umfasst folgende Gutachten für die Rentenversicherung: A4200, A4500, A4510 und A4520. Eingebunden in ORBIS können Behandlungsdaten aus dem Patientenkontext in die Dokumente übernommen werden und in der KG des Patienten gespeichert werden.



Akutschmerztherapie

Bereits während einer Operation kann der Patienten der Akutschmerztherapie zugeführt werden. Die regelmäßige Schmerzvisite und Dokumentation der anliegenden Schmerzmittelpumpen wird durch Prüf- und Arbeitslisten unterstützt.



Deutscher Schmerzfragebogen **IN KÜRZE**

Als Ergänzung zur Multimodalen Schmerzdokumentation kann der Deutsche Schmerzfragebogen integriert werden. Hierbei werden die standardisierten Befragungszeitpunkte und Fragebogenbestandteile dokumentiert und die zugehörigen KEDOQS-Exporte ermöglicht.



Patientensicherheit

Über einen Barcode oder manuelle Eingabe werden die Patientendaten und das Vorliegen der notwendigen OP- Anmeldung vor Durchführung einer Operation überprüft. Dabei kann zusätzlich die OP-Checkliste der WHO für den Team-Time-Out eingebunden werden. Auch die Hinterlegung individueller Checklisten für Eingriffe und Untersuchungen wird unterstützt.

AddOns OP Dokumentation und Auswertung

Die OP AddOns stellen Ihnen eine Plattform zur Verfügung, in der die wichtigsten Auswertungen der OP Daten vereint werden. Über Filterfunktionen wird der Zugriff auf Fachbereiche, Mitarbeiter, Zeiträume gesteuert.



OP-HL7-Export für MWL

Über die Erzeugung einer HL7-Nachricht aus der OP-Dokumentation heraus, können während einer Operation die Patienten- und Falldaten an die Arbeitsliste eines mobilen Röntgengeräts gesendet werden.



OP-Reports Allgemein

- OP's je Fachabteilung
- Suche nach Chargen-/Seriennummern
- Mitarbeiterorientierte Statistik
- ICD/ICPM- orientierte Statistik(en)
- Fehlende OP Berichte zu vorhandenen Operationen



Endoprothesenregister-Aufruf **NEU**

Das Produkt ermöglicht den Aufruf der Software der EPRD gGmbH „EPRD-edit“ aus ORBIS heraus. Die für den Aufruf benötigten Falldaten werden als Übergabeparameter mitgegeben. Das AddOn bietet dafür zum einen die Möglichkeit, das Endoprothesenregister direkt aus der OP-Dokumentation heraus oder als Formularaufruf zum Fallkontext aufzurufen.



OP-Reports Kontingente

- Erste Schnittzeit (Intervallbeginn)
- erste / letzte Intervalldokumentation
- Wechselzeiten/ Naht- Schnitt-Zeit
- Differenz Plan- OP- und Ist- OP-Zeit
- Plan Beginn vs. Ist Beginn
- Intervalle Bereitschaft / Regeldienst



OP-Reports Saalauslastung

- Saalauslastung im Regeldienst (Intervallbezogen)
- Saalauslastung im Regeldienst (korr.)
- Saalauslastung im Regeldienst in %
- Regeldienst überzogen
- OP Tagesliste
- OP Kontingente

© 2015 Agfa HealthCare GmbH

Agfa und der Agfa-Rhombus sind eingetragene Warenzeichen der Agfa-Gevaert N.V., Belgien, oder ihrer Tochtergesellschaften. DX-S, DX-G, DX-M und MUSICA sind eingetragene Warenzeichen der Agfa HealthCare NV, Belgien, oder ihrer Tochtergesellschaften. Alle anderen Warenzeichen gehören ihren jeweiligen Besitzern und werden hier nur zu redaktionellen Zwecken ohne die Absicht einer Gesetzesübertretung genutzt. Die in dieser Publikation angegebenen Informationen dienen lediglich dem Zweck einer Erläuterung und stellen nicht unbedingt von Agfa HealthCare zu erfüllende Normen oder Spezifikationen dar. Jegliche Informationen in dieser Broschüre dienen ausschließlich dem Zwecke der Erläuterung, und die Merkmale der in dieser Publikation beschriebenen Produkte und Dienste können jederzeit ohne weitere Angabe geändert werden. Die dargestellten Produkte und Dienste sind in Ihrer Region möglicherweise nicht verfügbar. Bitte nehmen Sie bei Fragen zur Verfügbarkeit Kontakt mit Ihrem regionalen Ansprechpartner auf über agfa.com. Agfa HealthCare achtet mit der größten Sorgfalt darauf, Informationen so genau wie möglich zur Verfügung zu stellen. Für Druckfehler können wir jedoch keine Verantwortung übernehmen.